ジモカゴールド会員様限定

水上の贅沢空間と桜色に
染まる東京の景観を。

屋形船鮨おりがみ × JiMOCA

3/29（日） 11:00～14:00

～銀座の名店「鮨 むらやま」監修の鮨をご堪能いただけます～

参加費

お一人様 **35,750**円(税込)

定員：8名（要予約・先着順）

※食事代・乗船料込です。

※当日の追加注文、ドリンク等は別途料金を頂戴します。

※JiMOCAでの決済のみとなります。（現地決済）

参考日程

11:00	東品川二丁目防災桟橋集合（現地集合）
11:30	天王洲アイル発
	※お食事は11：45～13：30
14:00	天王洲アイル着（解散）

裏面の予約フォームよりお申し込みください。

LIT株式会社

070-5590-0489

メール
contact@origami-yakata.com

ホームページ
https://www.origami-yakata.com

HPはこちら

その他の注意事項等について

●本企画は、JiMOCAゴールドカード会員様のみご参加いただけます。

●悪天候の状況により、運行が中止になる場合がございます。

●小学生以下のお子様のご乗船はご遠慮いただいております。

●過度な騒音や危険行為、持ち込み禁止物（火気・危険物など）の持ち込み、船内、船外は禁煙（電子タバコ含む）とさせていただきます。

●その他、注意事項等については「屋台船 鮨 おりがみ」の予約フォームよりご確認ください。

キャンセルポリシー

キャンセル・変更につきましては、来店時間より起算して下記の通りキャンセル料を頂戴します。

48時間前：ご予約料金の100%
7日前：ご予約料金の50%

予約フォーム＆イメージ動画

申込はこちら

動画はこちら

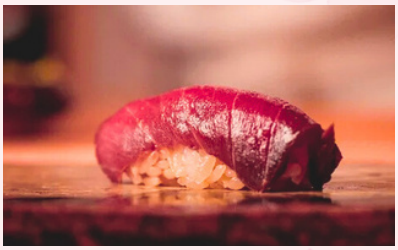

集合場所

※Googleマップ上では「東品川二丁目船着場」の表示となります

集合場所：東品川二丁目防災桟橋（現地集合）
住所：〒140-0002 東京都品川区東品川2-3-3
最寄駅：東京モノレール「天王洲アイル駅」南口出口より徒歩約1分
りんかい線「天王洲アイル駅」 A出口より徒歩3分